

PODZIAŁ NA ARKUSZE

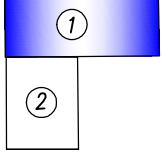

MAPA DO CELÓW PROJEKTOWYCH

oznaczenie kancelaryjne zgłoszenia pracy geodezyjnej		GN.II.6640.1238.2019	
Miejscowość		SŁAWIEC dz. nr 207, 208	
Jednostka ewidencyjna	identyfikator	200704_5	
	nazwa	NOWOGRÓD	
Obręb ewidencyjny	identyfikator	200704_5_0011	
	nazwa	SŁAWIEC	
Skala mapy	sekcja mapy	1 : 500	
	Nazwa układu współrzędnych	prostokątnych płaskich	2000/7
	wysokości	Kronszadt 86	
Data opracowania mapy		23.05.2019	
Oznaczenie granic obszaru, który był przedmiotem			
Służebności gruntowe mające wpływ na zagospodarowanie gruntów zlokalizowanych w granicach projektowanej inwestycji		nie badano	
aktualizacji			
Kontur użytku gruntowego, który nie jest ujawniony w bazie danych ewidencji gruntów i budynków			

USŁUGI GEODEZYJNE I PROJEKTOWE
Jerzy Grygo
18-400 Łomża, ul. Szosa Żemłowska 12
tel. (0808) 346-676
REGON 450080806 NIP 718-10-18-20

GEODETA UPRAWNIONY
Zaśw. Min. Gosp. Pozas. i Bud. Nr 6/02
Jerzy Grygo
ul. Kałcia Janusza 12/31
18-400 Łomża, tel. 0808 346 676

Nazwa i imię i nazwisko wykonawcy oraz data i podpis osoby reprezentującej wykonawcę

Imię i nazwisko, nr uprawnień oraz data i podpis osoby reprezentującej organ, który opracował mapę

Przebiegać się, że niniejszy dokument został opracowany w wyniku prac geodezyjnych i kartograficznych, których rezultaty zawiera raport techniczny, włącznie z ewidencją materiałów państwowego zasobu geodezyjnego i kartograficznego.

Organ prowadzący państwowy zasób geodezyjny i kartograficzny

Identyfikator ewidencyjny materiału zasobu

Data wypisania operatu technicznego do ewidencji państwowego zasobu

Imię i nazwisko osoby reprezentującej organ

STAROSTA ŁOMŻYŃSKI
P. 2007.2019.932

2019-06-11

Z up. STAROSTY
Waldemar Mieczkowski
GŁÓWNY SPECJALISTA
Wydz. G. K. I. O. N.

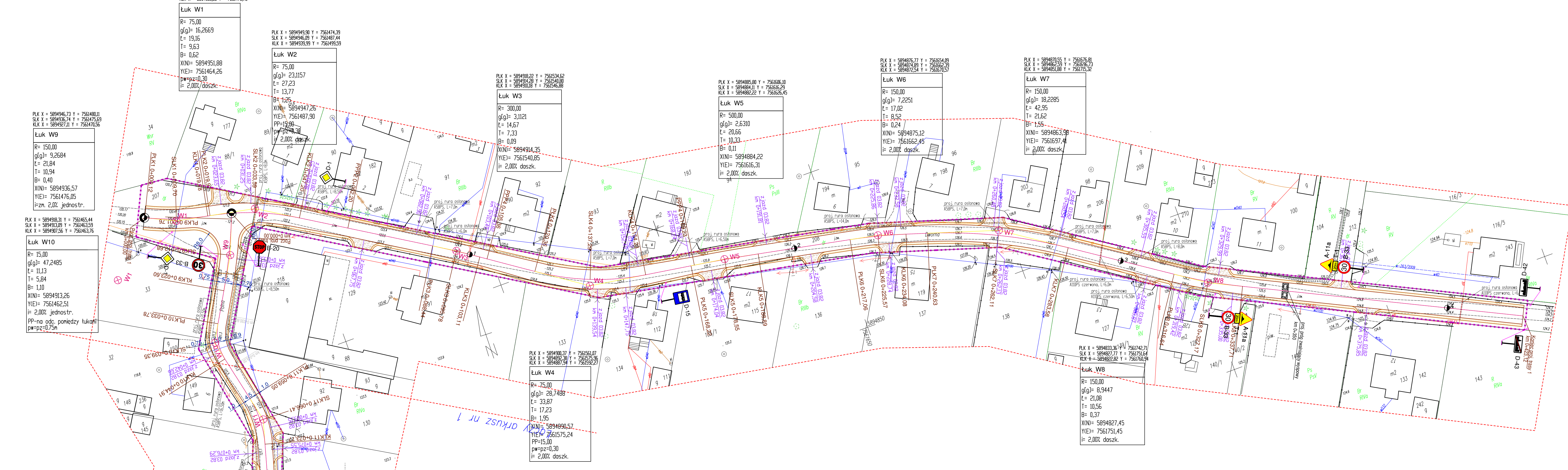

OZNACZENIA:

- proj. oznakowanie pionowe

- istn. oznakowanie pionowe

OZNACZENIA:

- proj. pobocze z kruszywa

- proj. jezdnie o naw. bitumicznej

- proj. krawędź jezdni

- proj. krawędź pobocza

- zjazd o naw. z kruszywa

- proj. pobocze umocnione płytami bet. ażurowymi

- proj. rury osłonowe

- granica opracowania - granica oddziaływania

 ZPI „LAZAR” ZPI „LAZAR” Adam Łazarski, 18-400 Łomża, ul. Kierzkowa 118A tel. 086-2180344, kom. 600811236, NIP: 718-111-00-36 REGON: 200147283			
Nazwa i adres inwestycji			
Przebudowa dróg gminnych nr 129053 (ul. Dworna) oraz 129054B (ul. Polna) we wsi Sławieć			
Inwestor			
Gmina Nowogród 18-414 Nowogród, ul. Łomżyńska 41			
Nazwa rysunku			
PROJEKT STAŁEJ ORGANIZACJI RUCHU			
Data opracowania: 08/07/2019 r.		Faza: P.B.	Skala: 1:500
Nr rys. 2/1			
Branch	Imię i nazwisko	Nr uprawnień	Podpis
Drogiowa: autor	mgr inż. Adam Łazarski	UAN 7342-38/92 PDL/BD/1800/01	